



神戸学遊 パスポート

2024年度



神戸市内観光マップ

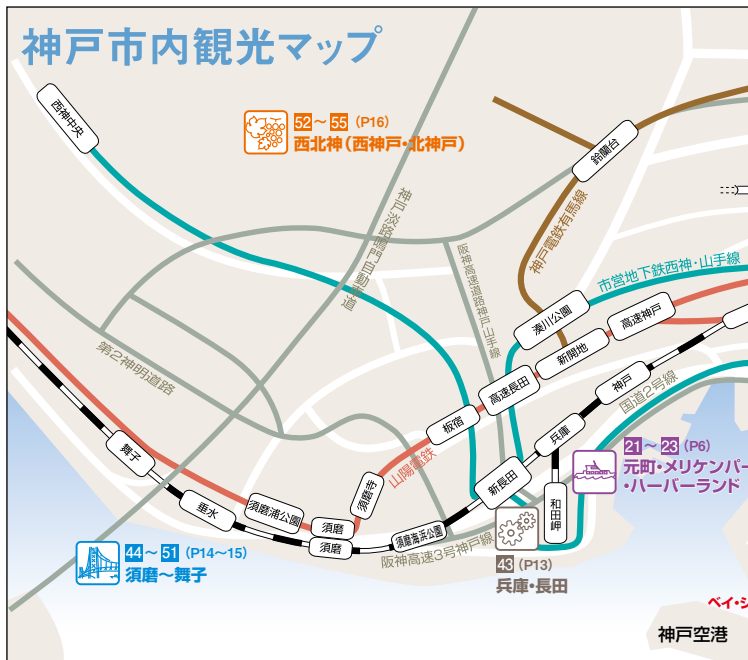

神戸学遊パスポートの利用について

○修学旅行・校外学習で神戸を訪問する小・中・高校生(※1)および教師等引率者(※2)と海外からの修学旅行生が利用できます。

※1 学校教育法で定める小学校・中学校・高等学校およびこれに準ずる学校(高等専門学校等を含むが、いわゆる専門学校は含まない)の児童・生徒

※2 教師等引率者の入館料等は、各施設の規定によります。

○本パスポートに載っている施設の入口でパスポートの表紙を見せてください。無料または割引料金で見学できます。

○必ず、学校名・学年・組・氏名・旅行期間を記入してください。

○児童・生徒1名につき1部、パスポートを携帯してください。

○有効期限は、修学旅行期間中のみです。

○マナーを守って見学しましょう。○施設や自然を大切にしましょう。

※気象警報等の発令や修繕工事等により、臨時休館する場合もございます。各施設の開館情報、営業時間等につきましては、それぞれの公式HP等で開館情報をご確認ください。

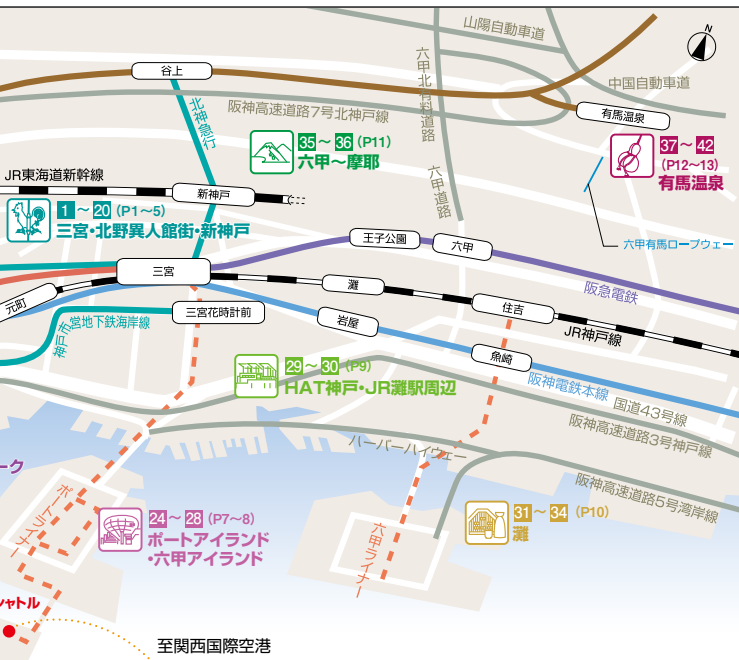

<三宮駅発「各エリア 主要駅までの乗車時間(目安)>

- 駅名・所要時間は一例です。なお、特急・快速等がある場合、それを利用した最短の乗車時間を記載しています。
- ()内は乗車時間です。乗換時間・待ち時間は含まれません。●施設最寄り駅までの交通詳細は、各施設紹介ページをご覧ください。

元町方面	JR三ノ宮駅～元町駅(2分)
メリケンパーク・ハーバーランド方面	JR三ノ宮駅～神戸駅(3分) 元町方面・メリケンパーク・ハーバーランド方面への移動はシティーループが便利です。(p.18)
ポートアイランド方面	ポートライナー・三宮駅～南公園駅(12分)
六甲アイランド方面	JR神戸線・三ノ宮駅～住吉駅(6分)＝乗換＝六甲ライナー・住吉駅～アイランドセンター駅(10分) サブローバス・三宮駅～六甲アイランド・神戸ベイシェラトンホテル(約18分)
JR灘駅周辺方面	JR神戸線・三ノ宮駅～灘駅(2分)
HAT神戸方面	阪神本線・神戸三宮駅～岩屋駅(4分)
灘の酒蔵方面	阪神本線・神戸三宮駅～住吉駅(17分)
灘の酒蔵方面	阪神本線・神戸三宮駅～大石駅(6分)
六甲山方面	阪急神戸線・神戸三宮駅～六甲駅(7分)＝乗換＝神戸市バス16系統・阪急六甲～六甲ケーブル下駅(約15分)
有馬温泉方面	市営地下鉄西神山手線・三宮駅～北神急行・谷上駅(15分)＝乗換＝谷上駅～神戸電鉄有馬線・有馬口～有馬温泉駅(10分) 有馬エクスプレス有馬方面行・三宮バスターミナル駅～有馬温泉駅(33分)
兵庫・長田方面	JR三ノ宮駅～兵庫駅(7分)
舞子方面	JR神戸線・三ノ宮駅～舞子駅(20分)
須磨方面	阪神本線・神戸三宮駅～山陽電車・須磨浦公園駅(22分)
須磨方面	JR神戸線・三ノ宮駅～須磨海浜公園駅(12分)
西神方面	阪神本線・神戸三宮駅～月見山駅(16分)
北神戸方面	市営地下鉄西神山手線・三宮駅～西神中央駅(32分)
北神戸方面	市営地下鉄西神山手線・三宮駅～北神急行・谷上駅(15分)
北神戸方面	市営地下鉄西神山手線・三宮駅～北神急行・谷上駅(15分)＝乗換＝神戸電鉄三田線・谷上駅～岡崎駅(15分)



Sannomiya-Kitano - Shin-Kobe

三宮・北野異人館街・新神戸



1 萌黄の館【国指定重要文化財】 高校生以下無料



アメリカ総領事だったハンター・シャープ氏の邸宅。淡いグリーン外壁が美しい木造2階建、下見板張りの異人館。

開 9:30～18:00(入館は17:45まで)

休 2月第3水曜日及びその翌日

☎ 078-855-5221

交 JR・阪急・阪神・市営地下鉄・ポートライナー各三宮駅より徒歩約15分。新幹線・市営地下鉄新神戸駅下車徒歩約15分。シティーloop北野異人館下車徒歩5分。



2 香りの家オランダ館

入館料/小学生300円→割引なし 中・高校生500円→300円



旧オランダ総領事邸として使われていた大正中期の寄せ棟造り。その人にあった世界で1本だけのオリジナル香水(有料)の調合が人気。

開 10:00～17:00

休 なし

☎ 078-261-3330

交 各線三宮駅より徒歩15分、またはシティーloop北野異人館下車徒歩約5分。新幹線、地下鉄新神戸駅より徒歩10分。



3 デンマーク館

入館料/小学生300円→割引なし 中・高校生500円→300円



デンマークにあるバイキングミュージアムやアンデルセンミュージアムの協力を得て、北欧デンマークの歴史や文化を紹介。

開 10:00～17:00

休 なし

☎ 078-261-3591

交 各線三宮駅より徒歩15分、またはシティーloop北野異人館下車徒歩約5分。新幹線、地下鉄新神戸駅より徒歩10分。



4 ウィーン・オーストリアの家

入場料/小学生300円→割引なし 中・高校生500円→300円

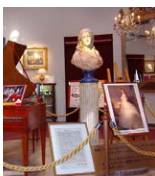

作曲家モーツァルトをテーマにオーストリアの文化などを紹介。テラスでは、トルテケーキやホイリゲ直送のブドウジュースも販売。

開 10:00～17:00

休 なし

☎ 078-261-3466

交 各線三宮駅より徒歩15分、またはシティーloop北野異人館下車徒歩約5分。新幹線、地下鉄新神戸駅より徒歩10分。



5 うろこの家・展望ギャラリー

入館料／小学生220円→割引なし 中・高校生1,100円→1,050円



神戸・北野異人館の中でも、ひときわ見晴らしのいい高台に建つ「うろこの家」は、神戸で最初に公開された代表的な異人館。国指定登録有形文化財で兵庫県指定住宅百選の館にも選ばれる全国で有名な異人館のひとつです。

開 10:00～17:00(変更の可能性あり。ご確認ください)

休 不定休(ご確認ください)

☎ 0120-888-581

交 JR・阪急・阪神各三宮駅より徒歩約20分。新幹線・市営地下鉄新神戸駅より徒歩約20分。



6 山手八番館

入館料／小学生110円→割引なし 中・高校生550円→500円



海に向かって張り出した窓が連なるチューダー風の洋館。静謐な館内には、彫刻の三大巨匠のロダン、プーデル、ベルナルの傑作や西洋版画、仏像美術などが展示。願ひ事が叶うといわれている「サターンの椅子」があります。

開 10:00～17:00(変更の可能性あり。ご確認ください)

休 不定休(ご確認ください)

☎ 0120-888-581

交 JR・阪急・阪神各三宮駅より徒歩約20分。新幹線・市営地下鉄新神戸駅より徒歩約20分。



7 北野外国人倶楽部

入館料／小学生110円→割引なし 中・高校生550円→500円



入口にライオンの石像があったことから「ライオンハウス3号館」と呼ばれていた建物で、開港当時の家主の華やかな暮らしぶり和使用人の暮らしをかいまみることができます。往時の調理器具が並びオールドキッチンは必見です。

開 10:00～17:00(変更の可能性あり。ご確認ください)

休 不定休(ご確認ください)

☎ 0120-888-581

交 JR・阪急・阪神各三宮駅より徒歩約20分。新幹線・市営地下鉄新神戸駅より徒歩約20分。



8 坂の上の異人館

入館料／小学生110円→割引なし 中・高校生550円→500円



北野異人館街で唯一の東洋的異人館。古美術から現代中国画壇の水墨画まで中国芸術文化の粋、ここでしか味わえないシノワズリの異人館。中庭にあるどちらも口を開いた阿形の一對の「狛犬」はパワースポットとされています。

開 10:00～17:00(変更の可能性あり。ご確認ください)

休 不定休(ご確認ください)

☎ 0120-888-581

交 JR・阪急・阪神各三宮駅より徒歩約20分。新幹線・市営地下鉄新神戸駅より徒歩約20分。



9 ラインの館

無料



大正4年(1915年)の建築。開放されたベランダ、ペイ・ウインドーなど、明治時代のいわゆる異人館の様式を受け継いだ建物。

開 9:00～18:00

休 2、6月の第3木曜休、祝日の場合は翌日休

☎ 078-222-3403

交 JR・阪急・阪神・市営地下鉄・ポートライナー各三宮駅より徒歩約15分。新幹線・市営地下鉄新神戸駅下車徒歩約10分。シティーループ北野異人館下車すぐ。



10 英国館

入館料/小学生220円→割引なし 中・高校生880円→830円



イギリス人技師の設計による英国館(旧フデセック邸)は明治42年(1909年)の建築当時のままに保存されている、コロニアル様式建築が特徴的な洋館。2階には日本初の「シャーロック・ホームズの部屋」を再現。ホームズのトレードマークのインパネスケープ(マント)とティアストーカー(帽子)をご用意してますので名探偵になりきって記念写真をお撮り下さい。

開 10:00～17:00(変更の可能性あり。ご確認ください)

休 不定休(ご確認ください) **☎** 0120-888-581

交 JR・阪急・阪神各三宮駅より徒歩約15分。新幹線・市営地下鉄新神戸駅より徒歩約15分。



11 洋館長屋

入館料/小学生110円→割引なし 中・高校生550円→500円



2軒が左右対称に建つ風変わりな建物は、元外国人向けのアパートでした。館内ではフランスの美術工芸品が楽しめるほか、各部屋をキャンパスにした空間アートも魅力。

開 10:00～17:00(変更の可能性あり。ご確認ください)

休 不定休(ご確認ください)

☎ 0120-888-581

交 JR・阪急・阪神各三宮駅より徒歩約15分。新幹線・市営地下鉄新神戸駅より徒歩約15分。



12 ベンの家

入館料/小学生110円→割引なし 中・高校生550円→500円

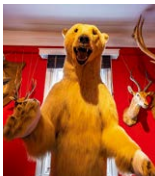

外壁に使われているドイツから取り寄せたレンガは神戸市文化財指定をうけています。館内の冒険家ベン・アリソン氏をイメージして収集した迫力ある展示物に驚き!

開 10:00～17:00(変更の可能性あり。ご確認ください)

休 不定休(ご確認ください)

☎ 0120-888-581

交 JR・阪急・阪神各三宮駅より徒歩約15分。新幹線・市営地下鉄新神戸駅より徒歩約15分。



13 神戸布引ハーブ園／ロープウェイ

入場料(ロープウェイ往復乗車+ハーブ園入園20%OFF)



ロープウェイで約10分。ハーブ園には、約200種75,000株の季節のハーブや花が咲き誇り、様々な香りを神戸の眺望とともに楽しめる。

開 9:30～16:45 土日祝9:30～20:15(3/20～11/30)
9:30～20:15(7/20～8/31) ※ロープウェイ上り時刻

休 無休※ロープウェイ年次点検のため秋季・冬季運休、休園期間あり。
078-271-1160

交 新幹線・市営地下鉄新神戸駅より徒歩約5分。



14 スペース11 ダルビッシュミュージアム

入館料／小学生10円
中・高校生300円



メジャーリーグ サンディエゴ・パドレスのダルビッシュ有選手のミュージアム。実際に使用したアイテムや記念品など約100点を展示。等身大リアルフィギュアやCG対戦できる体験ブースも人気。

開 12:00～16:30(最終受付時間16:00)

休 水曜、年末年始

交 078-291-4515

交 各線三宮駅より徒歩約10分。シティーloop北野坂または北野異人館下車約3分。



15 KOBEとんぼ玉ミュージアム

入館料／小・中学生200円→150円
高校生 400円→300円



古代から現代までのランプワークといわれる技法で創られたガラス工芸作品を展示したミュージアムです。とんぼ玉の制作体験もできます。

開 10:00～19:00(入館は18:45まで)

休 年末年始

交 078-393-8500

交 JR・阪急・阪神・市営地下鉄・ポートライナー各三宮駅より南西へ徒歩約8分。JR・阪神元町駅から南東へ徒歩約8分。



16 神戸市立博物館

高校生以下無料



「国際文化交流、東西文化の接触と変容」をテーマにした博物館。建物は昭和10年に銀行として建築。

開 9:30～17:30(特別展開催時の金土曜は19:30まで。入場は閉館の30分前まで)

休 月曜休、祝日の場合は翌平日休、展示替期間休、年末年始休

交 078-391-0035

交 JR・阪急・阪神・市営地下鉄・ポートライナー各三宮駅より南西へ徒歩約10分。新幹線・市営地下鉄新神戸駅より南へ車で約10分。JR・阪神元町駅から南東へ徒歩約10分。シティーloop旧居留地(市立博物館)下車徒歩約2分。市営地下鉄海岸線旧居留地・大丸前駅から南東へ徒歩約8分。



17 神戸華僑歴史博物館

・入館料 / 200円
・オリジナルパンフレット贈呈



神戸の華僑の歴史を紹介。神戸開港以来の写真や文献、書画、骨董を数多く展示しています。

開 10:00 ~ 17:00(入館は16:30まで)

休 月・火・日曜、祝日休

☎ 078-331-3855

交 JR・阪神元町駅より南へ徒歩約7分。



18 戦没した船と海員の資料館 無料



本資料館には、戦没した7,240隻もの船の在りし日の写真や遺品を展示しています。あの戦争は何のためのものだったのか、反省を込めて平和を考える場を提供しています。

開 10:00 ~ 16:00(入館は15:30まで)

休 土日祝(ただし、10名以上の場合は事前予約により開館)

☎ 078-331-7588

交 JR・阪神元町駅より南へ徒歩約7分。



19 賀川記念館 無料



社会活動家、賀川豊彦について学びます。

開 10:00 ~ 17:00(入館16:30まで)

休 日曜日、月曜日、夏季休館、冬季休館
(その他臨時休館する場合があります)

☎ 078-221-3627

交 JR・阪急・阪神・地下鉄各三宮駅より徒歩15分。阪神春日野道より徒歩7分。阪神バス吾妻通4丁目下車 西へ徒歩1分。



20 竹中大工道具館

入館料 / 高校生500円 → 400円 小・中学生無料



日本の木造建築を支えてきた工匠の技と心を後世に伝える大工道具の博物館。

開 9:30 ~ 16:30(入館は16:00まで)

休 月曜休・祝日の場合は翌日休、年末年始休

☎ 078-242-0216

交 山陽新幹線新神戸駅中央改札口より徒歩3分。市営地下鉄新神戸駅北改札口より徒歩3分。シティーループ新神戸駅(1F)下車徒歩3分。



Motomachi - Meriken Park - Harborland

元町・メリケンパーク・ハーバーランド



21 相楽園

入園料 / 小・中学生150円→**免除**



神戸市の代表的な池泉回遊式日本庭園。500年前に植えられたと伝えられる大クスノキやソテツ、春を彩るツツジが有名。又、重要文化財の厩舎、旧ハッサム住宅、船屋形などが景観と調和している。

開 9:00 ~ 17:00(入園は16:30まで)

休 木曜日・祝日の場合は翌日休、年末年始休

☎ 078-351-5155

交 市営地下鉄県庁前駅より北へ徒歩5分。JR・阪神元町駅より北へ徒歩約10分。市バス7系統諏訪山公園下車南東へ徒歩10分。



22 神戸海洋博物館・カワサキワールド

入館料 / 小・中学生400円→150円
高校生400円→300円



神戸開港120年を記念してオープンした、海・船・港の過去・現在・未来をわかりやすく紹介する総合博物館です。川崎重工グループの製品を見て聞いて体験できる「カワサキワールド」を併設。

開 10:00 ~ 18:00(最終入館は17:30まで)

休 月曜日(祝日の場合は翌平日休館)、年末年始

☎ 078-327-8983

交 地下鉄海岸線みなと元町駅より徒歩約10分。JR・阪神元町駅より徒歩約15分。シティーループ・ポートループバスポートタワー前下車すぐ。



23 boh boh KOBE(神戸シーバス)

乗船料 / 小学生900円→600円
中・高生1,500円→1,200円



新しい体験や感動が味わえる約60分間の神戸リゾートクルーズ。開放的な3階オープンデッキを構え、日常から離れた癒しのリゾートで神戸のみなとを満喫できます。

開 9:00 ~ 18:00 ※当日の運航ダイヤは必ずHP、お電話にてご確認ください。 <http://www.kobe-seabus.com/>

休 水曜日(臨時便、天候不良、機関整備、イベント開催のため、ダイヤ・コースに変更及び、運航を中止する場合がございます。)ドックのため、休航期間あり。

☎ 078-360-0731

交 JR元町・神戸駅より徒歩約13分。



Port Island - Rokko Island

ポートアイランド・六甲アイランド



24 バンドー神戸青少年科学館

入館料/展示室 小・中・高生300円→**免除**
プラネタリウム小・中・高生200円→**免除**



ドーム直径20mのプラネタリウムやハンググライダーなどのアトラクションを体験しながら科学を学ぶことができます。

開 <月～木> 9:30～16:30 <金・土・日・祝・春・夏休み> 9:30～19:00
(入館は閉館30分前まで)

休 水曜休・祝日の場合は翌日休、館内整理日、年末年始休(※春・夏休みは無休)
078-302-5177

交 JR・阪急・阪神・市営地下鉄各三宮駅のりかえ、ポートライナー南公園駅より東へ徒歩約3分。



25 神戸どうぶつ王国

入園料/小学生1,200円→800円 中学生2,200円→1,200円
高校生2,200円→1,400円



動物とのふれあいや、動物の身体能力や知能の高さを間近で見ただけのパフォーマンスを通じて楽しく学べるエデュテイメントパークです。

開 10:00～17:00(入園は閉園の30分前まで)

休 木曜休(※春・夏休み、GW、祝日、年末年始は無休)

☎ 078-302-8899

交 JR・阪急・阪神・市営地下鉄各三宮駅のりかえ、ポートライナー計算科学センター駅(神戸どうぶつ王国「富岳」前)下車すぐ。



26 神戸市立 小磯記念美術館

入館料/小・中・高生**無料**



神戸出身の洋画家小磯良平の数々の作品を展示。中庭にはアトリエが移築・復元されています。2024年4月1日～7月12日まで、館内整備のため休館。

開 10:00～17:00(入館は16:30まで)

休 月曜休・祝日の場合は翌日休、年末年始休、展示替期間ほか

☎ 078-857-5880

交 JR住吉駅・阪神魚崎駅のりかえ、六甲ライナー・アイランド北口駅下車、西へ徒歩すぐ。



27 神戸ファッション美術館

入館料/小・中・高生**無料**



ファッションをテーマにした公立初の美術館。多彩なアートを紹介する「特別展」と、ロココから現代までの収蔵品による「コレクション展」を開催しています。(「コレクション展」は状況により開催していない場合があります)

開 10:00～18:00(入館は17:30まで)「第11回日展神戸展」開催中は10:00～17:00(入館は16:30まで)

休 月曜(祝日の場合は翌平日)、年末年始、展示替え期間中

☎ 078-858-0050

交 JR住吉駅・阪神魚崎駅のりかえ、六甲ライナー・アイランドセンター駅下車すぐ。



28 神戸ゆかりの美術館

入館料 / 小・中・高生無料



神戸にゆかりのある芸術家の絵画・彫刻作品の数々を紹介。郷土が育んだ芸術にふれる事ができます。

開 10:00 ~ 17:00(入館は16:30まで)

休 月曜(祝日の場合は翌日)、年末年始、展示替え期間中

☎ 078-858-1520

交 JR住吉駅・阪神魚崎駅のりかえ、六甲ライナー・アイランドセンター駅下車南東すぐ。



HAT Kobe - Around JR Nada Station

HAT神戸・JR灘駅周辺



29

阪神・淡路大震災記念
人と防災未来センター

入館料／小・中・高校生**無料**
毎月17日 入館料**無料**



地震・風水害などの自然災害への備えと防災について学べます。

開 9:30～17:30(最新情報はホームページで確認願います)

休 月曜休・祝日の場合は翌平日休、年末年始(ゴールデンウィーク期間中4/28～5/5は無休)

☎ 078-262-5050

交 JR灘駅より南へ徒歩約12分。阪神岩屋駅・春日野道駅より南へ徒歩約10分。阪急王子公園駅より南へ徒歩約20分。



30

神戸市立王子動物園

入園料／小・中学生**無料**
高校生600円→**免除**



コアラやゾウなどの人気動物をはじめ、約120種700点の世界の動物たちに出会えます。動物科学資料館も併設。

開 <3月～10月> 9:00～17:00

<11月～2月> 9:00～16:30(入園は閉園の30分前まで。)

休 水曜休(祝日の場合は開園)、12/29～1/1休

☎ 078-861-5624

交 JR灘駅より北へ徒歩約5分。阪急王子公園駅より西へ徒歩約3分。三宮方面より市バス92系統王子動物園前下車すぐ。



Nada
灘



31 白鶴酒造資料館

無料



人形を使ったリアルな展示で、昔の酒造りの工程をわかりやすく紹介します。

開 9:30 ~ 16:30(入館は16:00まで。10人以上の団体は要予約)

休 年末年始、お盆、設備メンテナンス日

☎ 078-822-8907

交 阪神住吉駅より徒歩約5分。



32 菊正宗酒造記念館

無料



国の重要有形民俗文化財に指定された酒造道具を展示。庭に精米に使った水車小屋を再現しています。

開 9:30 ~ 16:30(入館は16:00まで。10名以上のグループは要予約)

休 年末年始(12/30 ~ 1/4)

☎ 078-854-1029

交 JR住吉駅より六甲ライナーで南魚崎駅下車徒歩約2分。阪神魚崎駅下車南へ徒歩約10分。



33 「昔の酒蔵」 沢の鶴資料館

無料



昔の酒蔵をそのまま再現した資料館で、伝統的な酒づくりの工程を紹介します。

開 10:00 ~ 16:00

休 水曜休(祝日の場合は開館)、盆休み、年末年始休

☎ 078-882-7788

交 阪神大石駅より徒歩約8分。



34 灘浜サイエンススクエア

無料



「製鉄」「発電」「エネルギー」「環境」をテーマに、科学・技術の面白さや不思議さを体感できます。

開 9:30 ~ 16:30(入館は16:00まで)

休 月曜休(祝日の場合は翌平日休)、年末年始休

☎ 078-882-8136

交 阪神電鉄大石駅から南へ徒歩約12分。JR神戸線摩耶駅から南東へ徒歩約20分。



Mt.Rokko~Mt.Maya

六甲～摩耶



35 神戸市立六甲山牧場

入場料 / 小・中学生 → 免除 ※通常料金はHPにてご確認ください
高校生 → 免除



人と動物としぜんとのふれあいの場。

開 9:00～17:00(入場は16:30まで)

休 火曜休(祝日の場合は営業。7/21～8/31は無休営業。年末年始、冬期休業あり)

☎ 078-891-0280

交 六甲ケーブル山上駅または、まやロープウェイ山上駅よりバスで約15分。「六甲山牧場前バス停」下車すぐ。



36 神戸市立森林植物園

入園料 / 小・中学生150円 → 免除
高校生 300円 → 免除



広大な敷地に世界の樹木を原産地別に植樹。春には森のさくら・つつじ・しゃくなげ散策、初夏には森のあじさい散策、秋には森のもみじ散策で賑わいます。

開 9:00～17:00(入園は16:30まで)

休 水曜休・祝日の場合は翌日休、12/29～1/3休、散策イベント期間無休(※森のさくら・つつじ・しゃくなげ散策は水曜休園ただし5/1(水)は開園)

☎ 078-591-0253

交 神戸電鉄北鈴蘭台駅より定時送迎バス有り。ミント神戸前から市バス25系統森林植物園前下車(4月～11月の土・日・祝に運行:要問合せ)。



Arima Hot Springs

有馬温泉



37 太閤の湯殿館

入館料／小・中・高校生100円→**免除**

太閤秀吉のものとする湯舟の遺構や出土品とともに、有馬の歴史を紹介します。

開 9:00～17:00(入館は16:30まで)

休 第2水曜 ※臨時に休館することがあります。

☎ 078-904-4304

交 神戸電鉄有馬温泉駅より南へ徒歩約8分。六甲有馬ロープウェー有馬温泉駅より北へ徒歩約10分。



38 切手文化博物館

入館料／中学生以下**無料** 高・大学生500円→400円

明治以来の貴重な切手コレクション約2,000点を展示している、郵趣界有数の博物館です。

開 10:00～16:00

休 火曜休・祝日の場合は翌日休

☎ 078-904-0024

交 神戸電鉄有馬温泉駅より徒歩約8分。阪急バス有馬温泉下車徒歩約7分。六甲有馬ロープウェー有馬温泉駅より徒歩約10分。



39 有馬玩具博物館

入場料／小学生500円→400円 中・高校生800円→600円



世代を超えて遊ばれているおもちゃを約4,000点収集。スタッフによるおもちゃガイドは必見です。

開 10:00～17:00

休 不定休

☎ 078-903-6971

交 神戸電鉄有馬温泉駅より徒歩約3分。阪急バス有馬温泉下車徒歩約1分。六甲有馬ロープウェー有馬温泉駅より徒歩約10分。



40 有馬本温泉 金の湯

入館料／平日のみ100円引き

(通常料金) 平日：小学生・中学生350円、高校生650円

土日祝日と繁忙日：小学生・中学生350円、高校生800円



有馬温泉発祥の地に赤湯と呼ばれる「金泉」を使った外湯。歴史に育まれた名湯を体感してください。

開 8:00～22:00(入館は21:30まで)

休 第2、4火曜(休・祝日の場合は翌日)、1/1

※改修工事などで休館する場合があります。詳しくはHPをご覧ください。

☎ 078-904-0680

交 神戸電鉄有馬温泉駅より徒歩約5分。六甲有馬ロープウェー有馬温泉駅より徒歩約15分。



有馬温泉



兵庫・長田



41 有馬温泉 銀の湯

入館料／平日のみ50円引き
 (通常料金) 平日：小学生・中学生300円、高校生550円
 土日祝日と繁忙日：小学生・中学生300円、高校生700円



「銀の湯」は無色透明な「銀泉」と呼ばれる炭酸泉・ラジウム泉を混合した外湯です。

開 9:00～21:00(入館は20:30まで)

休 第1・第3火曜(休・祝日の場合は翌日)、1/1

※改修工事などで休館する場合があります。詳しくはHPをご覧ください。

☎ 078-904-0256

交 神戸電鉄有馬温泉駅より徒歩約10分。六甲有馬ロープウェー有馬温泉駅より徒歩約10分。



42 有馬温泉 太閤の湯

入館料／小学生1,239円／土日祝・特定日1,430円→1,100円
 中・高校生平日2,750円／土日祝2,970円・特定日3,300円→1,600円
 入館コード：(中・高)579、(小)580



有馬の名湯、金泉・銀泉・炭酸泉(人工)を26種類のお風呂と岩盤浴でお楽しみいただける歴史探訪クアターマパークです。タオルセット・館内着付だから手ぶらでOK!

開 10:00～22:00(入館は21:00まで)

※状況により変更になる場合がございます。

休 4/8・9、7/1・2、10/7、2025年1/6

☎ 078-904-2291

交 神戸電鉄有馬温泉駅より徒歩約7分。駅前より送迎バスあり。



Hyogo - Nagata

兵庫・長田



43 神戸市ものづくり工場

見学費用／要相談



阪神・淡路大震災後に建設した公営賃貸工場です。機械金属・ゴム・プラスチック・皮革・印刷等、様々な分野の企業見学を通じて、「防災&キャリア学習」を目的とした活用にも取り組んでいます。

開 休 要相談(工場は24時間年中無休ですが、安全確保を図る必要がありますので、必ず事前にご相談ください。)

☎ 078-984-0340(経済観光局工業課)

交 地下鉄海岸線御崎公園駅より徒歩約8分。JR兵庫駅より徒歩約15分。



Suma~Maiko

須磨~舞子



44 橋の科学館

入館料/小・中学生 団体割引適用
高校生 団体割引適用

「明石海峡大橋」建設に使われた架橋技術を、模型・3D映像・VR・パネルなどで学ぶことができます。

開 9:15 ~ 17:00(入館は16:30まで)

休 月曜休(祝日の場合は翌日休)、GW及び7/20~8/31は無休、12/29~1/3休

☎ 078-784-3339

交 JR舞子駅または山陽電鉄舞子公園駅より南へ徒歩約5分。



45 舞子海上プロムナード

入館料/小・中・高生無料



明石海峡大橋に造られた展望施設。海上47mの遊歩道から、大阪湾や瀬戸内海を一望できます。

開 9:00 ~ 18:00(GW、夏休みは19:00)最終入館は閉館30分前

休 第2月曜休(10月~3月)、4月~9月は無休、年末(12月29日~12月31日)

☎ 078-785-5090

交 JR舞子駅または山陽電鉄舞子公園駅より南へ徒歩約5分。



46 孫文記念館(移情閣)

入館料/小・中・高生無料



中国の革命家・政治家である孫文を顕彰する国内で唯一の記念館。中国人実業家の呉錦堂の別荘が前身。国指定重要文化財。

開 10:00 ~ 17:00(入館は16:30まで)

休 月曜休・祝日の場合は翌日休、12/29~1/3休

☎ 078-783-7172

交 JR舞子駅または山陽電鉄舞子公園駅より南へ徒歩約5分。



47 神戸ドールミュージアム・神戸時計デザイン博物館

入館料/小・中学生800円→700円
高校生 1,000円→900円

西洋アンティークビスクドールとオートマター(機械仕掛人形)を展示し、人形の文化・情報が学べます。

開 11:00 ~ 17:00(予約制)

休 月、水、土、日曜休 お盆、年末年始休

☎ 078-327-4680

交 山陽電鉄霞ヶ丘駅より徒歩7分。

JR垂水駅西口より山陽バス1系統 愛徳学園前下車徒歩3分。



須磨～舞子



48 史跡 五色塚古墳

無料・無料リーフレット配布



兵庫県下最大の前方後円墳。築造当時の姿に復元され、古墳の雄大さを実感できる。明石海峡を望む絶好のポイント。

開 9:00～17:00

休 4月～11月 無休、12月～3月 月曜日・祝日の場合は翌日休、年末年始休

☎ 078-707-3131

交 JR垂水駅より徒歩約10分。山陽電鉄霞ヶ丘駅より徒歩約5分。



49 神戸市立平磯海づり公園

釣り料(4時間) / 小学生2,000円 中・高生2,000円
釣り料金・貸竿料金・針・オモリ・エサ代を含む(通常料金2,600円～3,000円)



釣り場は1,400m。明石海峡大橋の景観を眺めながら、ゆったりとした釣りを楽しんでいただけます。

開 6:00～18:00(季節により変動)

休 木曜日(但し、祝日は開園)、8月無休

☎ 078-753-3973

交 山陽電鉄東垂水駅より徒歩約3分。JR垂水駅より徒歩約12分。



50 須磨浦山上遊園

ロープウェイ(往復) / 小学生 460円→370円
中・高校生920円→740円



海から山への思い出づくりに壮観な東西南北の大展望はロープウェイから始まる須磨浦物語。

開 10:00～17:00(季節により変動)

休 火曜日(但し祝日、春休み、GW、夏休みは営業)

☎ 078-731-2520

交 山陽電鉄須磨浦公園駅より須磨浦ロープウェイ



51 神戸市立須磨離宮公園

入園料 / 小・中学生200円→免除
15才以上 400円→免除



武庫離宮跡に造られた花緑と歴史と眺望のオアシス。春と秋のバラや、眺望がすばらしい。レストランや「フィールドアスレチック子供の森 冒険コース」も併設。

開 9:00～17:00(入園は16:30まで)、夜間開園あり。詳しくはお問い合わせ下さい

休 木曜日・祝日の場合は開園、年末年始休

☎ 078-732-6688

交 山陽電鉄月見山駅より北西へバラの小径徒歩約10分。山陽電鉄須磨駅より北東へ徒歩約10分。JR須磨駅より市バス75系統妙法寺駅前行離宮公園前下車す。市営地下鉄妙法寺駅より市バス75系統須磨一の谷行高倉台南口下車す。



Seishin(West Kobe) ~ Hokushin(North Kobe)

西北神(西神戸・北神戸)



52 神戸市埋蔵文化財センター 無料(特別展の場合は別に定める)



市内の遺跡からの出土品を展示。出土品の調査・整理作業が見学できます。屋外には古墳の石室を公開しています。

- 開** 10:00 ~ 17:00(入館は16:30まで)
休 月曜休(祝日の場合は翌日休)、休日の翌日、年末年始
☎ 078-992-0656
交 地下鉄西神中央駅より南へ徒歩約8分。



53 神戸ワイナリー(農業公園) 無料



神戸ワインを醸造するワイナリー。周辺に広がるぶどう畑や醸造工程が見学できる他、四季折々の花を楽しむことができます。

- 開** 9:00 ~ 17:00
休 年末年始及び2月臨時休園あり
☎ 078-991-3911
交 市営地下鉄西神中央駅より神姫バス(20、81系統)農業公園下車。



54 天空×大冒険 ソラカケル

小学生3,000円→2,700円 中学生3,500円→3,150円
 高校生3,500円→3,150円 ※団体プログラム受入あり



地上7mの空中に張りめぐらされたアスレチックに、ライフライン(命綱)を着用して挑戦するアドベンチャー施設。

- 開** 10:00 ~ 17:00(最終受付14:30) 季節により時間変更あり
休 不定休 ※ホームページまたはお電話にてご予約ください。
☎ 078-597-7027
交 神戸電鉄・北鈴蘭台駅より徒歩20分。



55 道の駅 神戸フルーツ・フラワーパーク 大沢(おおぞう) 無料



北神戸の豊かな自然の中に広がる花と果実のテーマパークに、地産地消をテーマに、農産物の直売所やカフェ、レストラン等のある「ファームサーカス」が加わり、道の駅になりました。

- 開** 9:00 ~ 17:00 ※施設により異なる(詳細はHPを参照)
休 道の駅は無休、ただし施設により定休日や点検日等あり(詳細はHPを参照)
☎ 078-954-1010
交 北神急行電鉄谷上駅のりかえ、神戸電鉄岡場駅よりバス(フルーツ・フラワーパーク行)で約15分。

神戸市内のモニュメント

慰霊と復興のモニュメント / 1.17 希望の灯り



平成7年1月17日に発生した阪神・淡路大震災を忘れることなく、震災を記憶し、復興の歩みを後世に伝え、犠牲者の慰霊と市民への励まし、大規模災害に対する世界的規模での連帯による復興の意義をアピールすることを目的として、平成12年1月16日に設置。(開場時間は午前9時から午後5時まで)

慰霊と復興のモニュメント内には、「1.17 希望の灯り」が設置されており、「やさしさ」と「思いやり」、「生きている証」として、被災10市10町を巡って運んだ種火と47都道府県から寄せられた種火を一つにした灯りが灯されている。

交 三宮各駅から南へ徒歩約10分(市役所南側の東遊園地内)

神戸港震災メモリアルパーク



阪神・淡路大震災で被災したメリケン波止場の一部、約60メートルをそのまま保存しており、地震の被害の凄まじさを目の当たりにできる。また、陸上部分には展示スペースも設けられており、神戸港の被災状況や復旧の過程などを映像や写真・年表等で紹介している。

交 JR・阪神元町駅、神戸高速鉄道花隈駅下車、南へ徒歩10分
地下鉄海岸線みなと元町駅から徒歩7分

鉄人28号モニュメント



© 光プロ/KOBE鉄人PROJECT2014

新長田に震災復興のシンボルとして平成21年10月4日に誕生した、神戸出身の漫画家・横山光輝氏の代表作「鉄人28号」の鋼鉄製モニュメント。

全長18m、重さ50トンと迫力満点のスケール。

また、新長田では同じく横山氏の代表作のひとつである「三国志」をテーマとした地域活性化にも取り組んでいる。

●神戸市長田区若松町6若松公園内

交 市営地下鉄西神山手線新長田駅またはJR新長田駅から徒歩3分



シティーループ

City Loop

「異人館」をイメージしたグリーンのレトロ調のバスは、北野・新神戸・三宮・旧居留地・南京町・ハーバーランドなど神戸都心部の主要観光スポットを1周約65分で巡ります。車内ではガイドが神戸の街をご案内します。

1日乗車券、2日乗車券は乗り降りが自由にでき、便利でお得です。

シティーループ「学旅」1日乗車券の販売

シティーループ「学旅」のご利用に関しては、別途、学旅1日乗車券が必要です。

※事前申請にてご購入ください。(3週間前程度)

①販売対象

修学旅行・校外学習等の取扱いを行う旅行会社および学校

②利用対象者

修学旅行・校外学習等を行う中・高校生等

③発売価格 / 560円

通常	1回乗車	中学生以上 / 260円	小学生以下 / 130円
料金	1日乗車券	中学生以上 / 700円	小学生以下 / 350円
	2日乗車券	中学生以上 / 1,000円	小学生以下 / 500円



運行時間

平日 9:00頃～19:00頃、土日祝 9:00頃～19:30頃
約15分間隔で運行(1周約65分)

お問い合わせ

●(一財)神戸観光局

神戸教育旅行ワンストップ窓口

☎(078) 230-1130

(土日祝・年末年始除く9:00～17:30)

— シティーループ 運行ルート

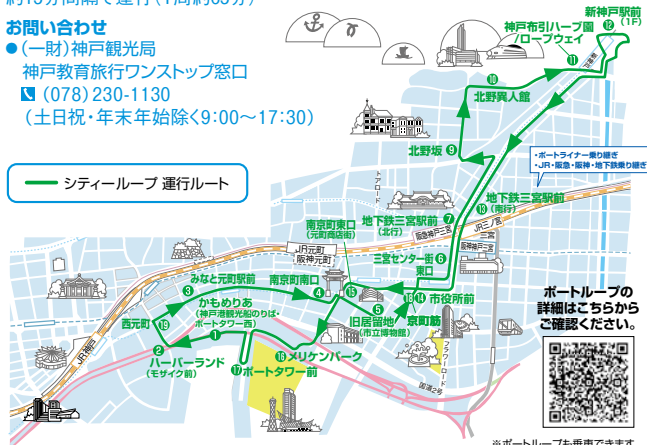

・ボートライナー乗り場
・JR・阪急・阪神・地下鉄乗り場

ポートループの詳細はこちらからご確認ください。



※ポートループも乗車できます



「⑦地下鉄三宮駅前(北行)」発

▼ バス約15分(徒歩約15分*上り坂)

「⑩北野異人館」着

●北野異人館街散策(異人館めぐりは1館を約15分~20分を目安としてめぐると、3~4館程度を観光できます。)

※神戸学遊バスポートを異人館めぐりにご活用ください。

🕒 所要時間 **1時間15分**

「⑩北野異人館」発

▼ バス約20分(徒歩約20分*下り坂)

「⑭市役所前」着

●東遊園地(震災学習「マリナー像」「1.17希望の灯り」「慰霊と復興のモニュメント」)

●旧外国人居留地周辺散策

※時間に余裕があれば、「⑮南京町東口(元町商店街)」停留所西側、南京町(中華街)周辺もご散策ください。

🕒 所要時間 **1時間**

「⑮南京町東口(元町商店街)」発

▼ バス約5分(徒歩約15分)

「⑯メリケンパーク」又は「⑰ポートタワー前」着

●メリケンパーク散策(震災学習「震災メモリアルパーク」)

※神戸学遊バスポートをメリケンパーク周辺施設の観光にご活用ください。

🕒 所要時間 **1時間**

「⑰ポートタワー前」又は「②ハーバーランド(モザイク前)」発

▼ バス約20分(徒歩約30分)

「⑦地下鉄三宮駅前(北行)」着

* 所要時間は目安です。見学施設、バス乗り継ぎ・体験等の時間により異なります。

* コース・所要時間は一例です。

* 時刻表は、シティーラップご乗車の際、アテンダントへお申し出いただくか、最寄りの観光案内所にございます。

【観光案内所一覧】

神戸市総合インフォメーションセンター

🕒 9:00~18:00、休館日:12月31日、1月1日

📍 神戸市中央区雲井通8丁目

(JR三ノ宮駅東口を出て南側すぐ、ポートライナー三宮駅の階下)

☎ TEL (078)241-1050

新神戸駅観光案内所

🕒 9:00~17:00、休館日:12月31日、1月1日

📍 神戸市中央区加納町1丁目3-1(JR新神戸駅構内)

☎ TEL (078)241-9550

北野観光案内所

🕒 9:00~18:00(11月~2月は~17:00)

休館日:12月31日、1月1日

📍 神戸市中央区北野町3丁目10-20(北野異人館 風見鶏の館前)

☎ (078)251-8360

有馬温泉観光総合案内所

🕒 9:30~17:00、休館日:12月31日、1月1日

📍 神戸市北区有馬町790番地3

☎ (078)904-0708

MEMO



MEMO



MEMO



1. 人口……………1,496,000人(2024)
2. 世帯数……………745,000世帯(2024)
3. 外国人人口……………54,000人(2024)
4. 面積……………557.05km²
5. 最高地(六甲山)……………931.3m
6. 気象状況……………平均気温/18.0℃(2023)
最高/37.0℃(2023) 最低/-2.9℃(2023)
降水量年間1,279.5ミリ(2023)
7. 姉妹都市等……………シアトル(アメリカ)、マルセイユ(フランス)、リオ・デ・ジャネイロ(ブラジル)、リガ(ラトヴィア)、
ブリスベン(オーストラリア)、バルセロナ(スペイン)、仁川広域市(韓国)、天津(友好都市 中国)、フィラデルフィア(親善協力都市 アメリカ)、大邱広域市(親善協力都市 韓国)
8. 姉妹港等……………シアトル港(アメリカ)、ロッテルダム港(オランダ)、天津港(友好港 中国)
9. 学校数(2022)…… 幼稚園103園(10,700人)/小学校168校(72,800人)/中学校104校(39,100人)/
高等学校56校(38,200人)/中等教育学校1校(700人)/短大・高専5校(2,300人)/
大学17校(64,700人)/特別支援学校11校(1,700人)/専修・各種学校71校(15,000人)
10. 神戸の地の由来…… 古代、神社に属して祭祀を支え、租・庸・調といった税金をもとに神社の維持修理などにあった「神戸(かんべ)」にちなんでいるといわれている。
11. 市のシンボル
 - (1) 市章……………神戸の港は、もともと「扇港」とも呼ばれていた。また、「兵庫」と「神戸」のふたつの港が扇を並べたような形をしているという理由で、神戸の旧かな遣いである「カウベ」の力の子を図案化したものである。1907年(明治40年)5月に制定。
 - (2) 市民の花……………あじさい
 - (3) 市民の木……………さざんか
12. 兵庫県
 - (1) 人口……………5,364,000人(2024)
 - (2) 世帯数……………2,445,000世帯(2024)
 - (3) 面積……………8,400.95m²

価格変動の可能性があります。詳細は各施設へお問い合わせ下さい。

下記をご記入下さい。

学 校 名	年	組
氏 名		
旅行期間	年	月
日 ()	~	日 ()

1. 人口……………1,496,000人(2024)
2. 世帯数……………745,000世帯(2024)
3. 外国人人口……………54,000人(2024)
4. 面積……………557.05km²
5. 最高地(六甲山)……………931.3m
6. 気象状況……………平均気温 / 18.0℃(2023)
最高 / 37.0℃(2023) 最低 / -2.9℃(2023)
降水量年間1,279.5ミリ(2023)
7. 姉妹都市等……………シアトル(アメリカ)、マルセイユ(フランス)、リオ・デ・ジャネイロ(ブラジル)、リガ(ラトヴィア)、
ブリスベン(オーストラリア)、バルセロナ(スペイン)、仁川広域市(韓国)、天津(友好都市
中国)、フィラデルフィア(親善協力都市 アメリカ)、大邱広域市(親善協力都市 韓国)
8. 姉妹港等……………シアトル港(アメリカ)、ロッテルダム港(オランダ)、天津港(友好港 中国)
9. 学校数(2022)……………幼稚園103園(10,700人) / 小学校168校(72,800人) / 中学校104校(39,100人) /
高等学校56校(38,200人) / 中等教育学校1校(700人) / 短大・高専5校(2,300人) /
大学17校(64,700人) / 特別支援学校11校(1,700人) / 専修・各種学校71校(15,000人)
10. 神戸の地の由来……………古代、神社に属して祭祀を支え、租・庸・調といった税金をもとに神社の維持修理など
にあった「神戸(かんべ)」にちなんでいるといわれている。
11. 市のシンボル
 - (1) 市章……………神戸の港は、もともと「扇港」とも呼ばれていた。また、「兵庫」と「神戸」のふたつの
 港が扇を並べたような形をしているという理由で、神戸の旧かな遣いである「カウベ」
 のカの字を図案化したものである。1907年(明治40年)5月に制定。
 - (2) 市民の花……………あじさい
 - (3) 市民の木……………さざんか
12. 兵庫県
 - (1) 人口……………5,364,000人(2024)
 - (2) 世帯数……………2,445,000世帯(2024)
 - (3) 面積……………8,400.95m²

価格変動の可能性があります。詳細は各施設へお問い合わせ下さい。

下記をご記入下さい。

学 校 名	年	組
氏 名		
旅行期間	年	月 日 () ~ 年 月 日 ()